SBB 16 A

I-TM-VP Ost
13 Dez 2009 - 11 Dez 2010 (Vers 22)
© SBB Transportmanagement

0-6

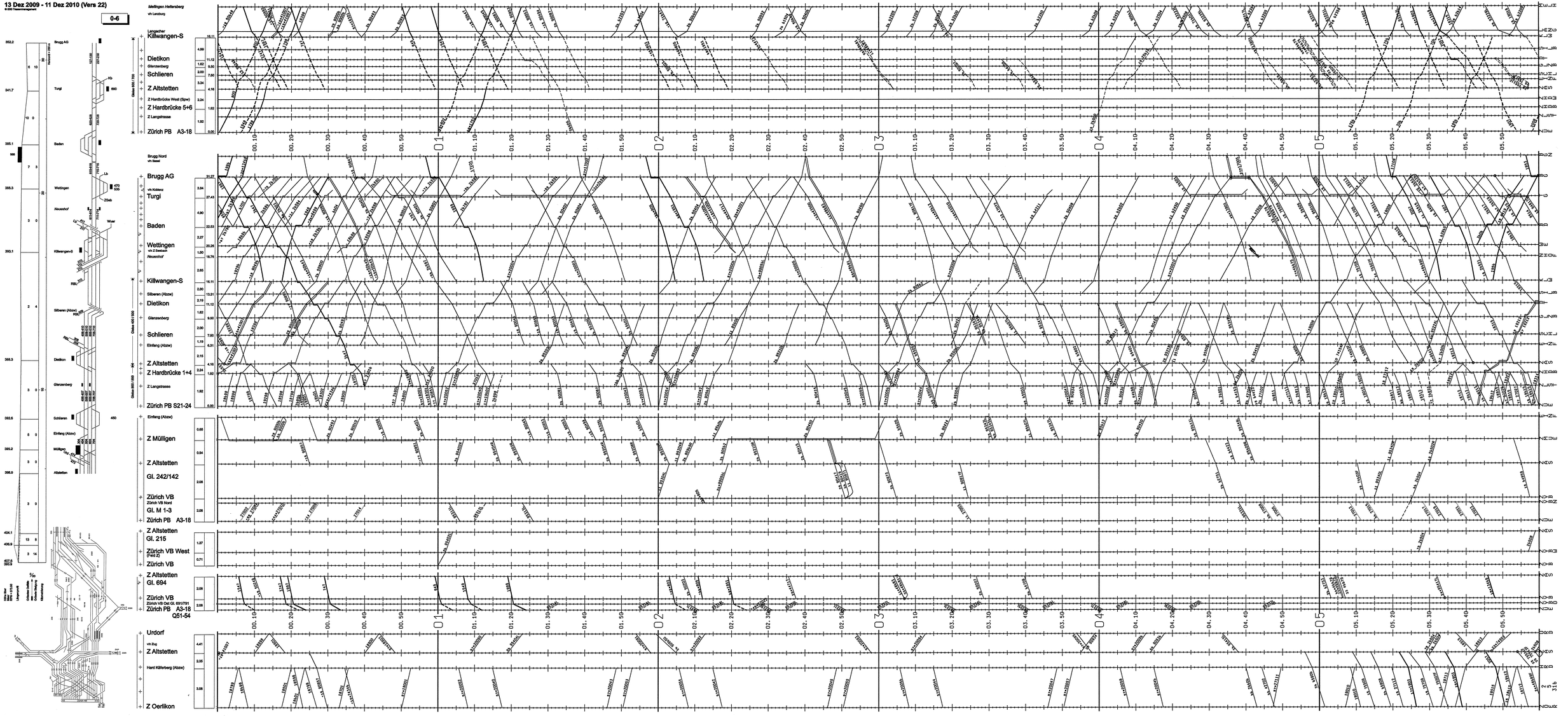

SBB 16 A

I-TM-VP Ost
13 Dez 2009 - 11 Dez 2010 (Vers 22)
© SBB Trassenagentur

6-12

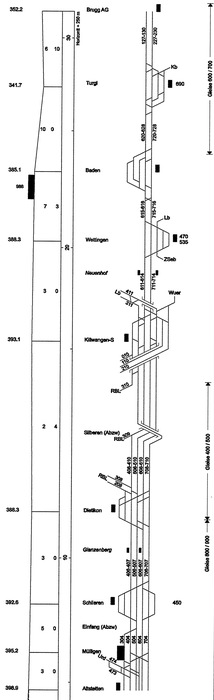

Meilingen Hettenberg
vh Lenzburg

Langacher
Killwangen-S
Dietikon
Glanzenberg
Schlieren
Z Altstetten
Z Hardbrücke West (Spw)
Z Hardbrücke 5+6
Z Langstrasse
Zürich PB A3-18

Brugg Nord
vh Bad

Brugg AG
vh Koblenz
Turgi
Baden
Wettingen
vh Z Seebach
Neuenhof
Killwangen-S
Silberen (Abzw)
Dietikon
Glanzenberg
Schlieren
Einfang (Abzw)
Z Altstetten
Z Hardbrücke 1+4
Z Langstrasse
Zürich PB S21-24

Einfang (Abzw)
Z Mülligen
Z Altstetten
Gl. 242/142
Zürich VB
Zürich VB Nord
Gl. M 1-3
Zürich PB A3-18

Z Altstetten
Gl. 215
Zürich VB West
(Feld Z)
Zürich VB

Z Altstetten
Gl. 694
Zürich VB
Zürich VB Ost Gl. 691/791
Zürich PB A3-18
Q51-54

Urdorf
vh Zug
Z Altstetten
Hard Käferberg (Abzw)
Z Oerlikon

07
08
09
10
11

SBB 16 B

I-TM-VP Ost
13 Dez 2009 - 11 Dez 2010 (Vers 22)

12-18

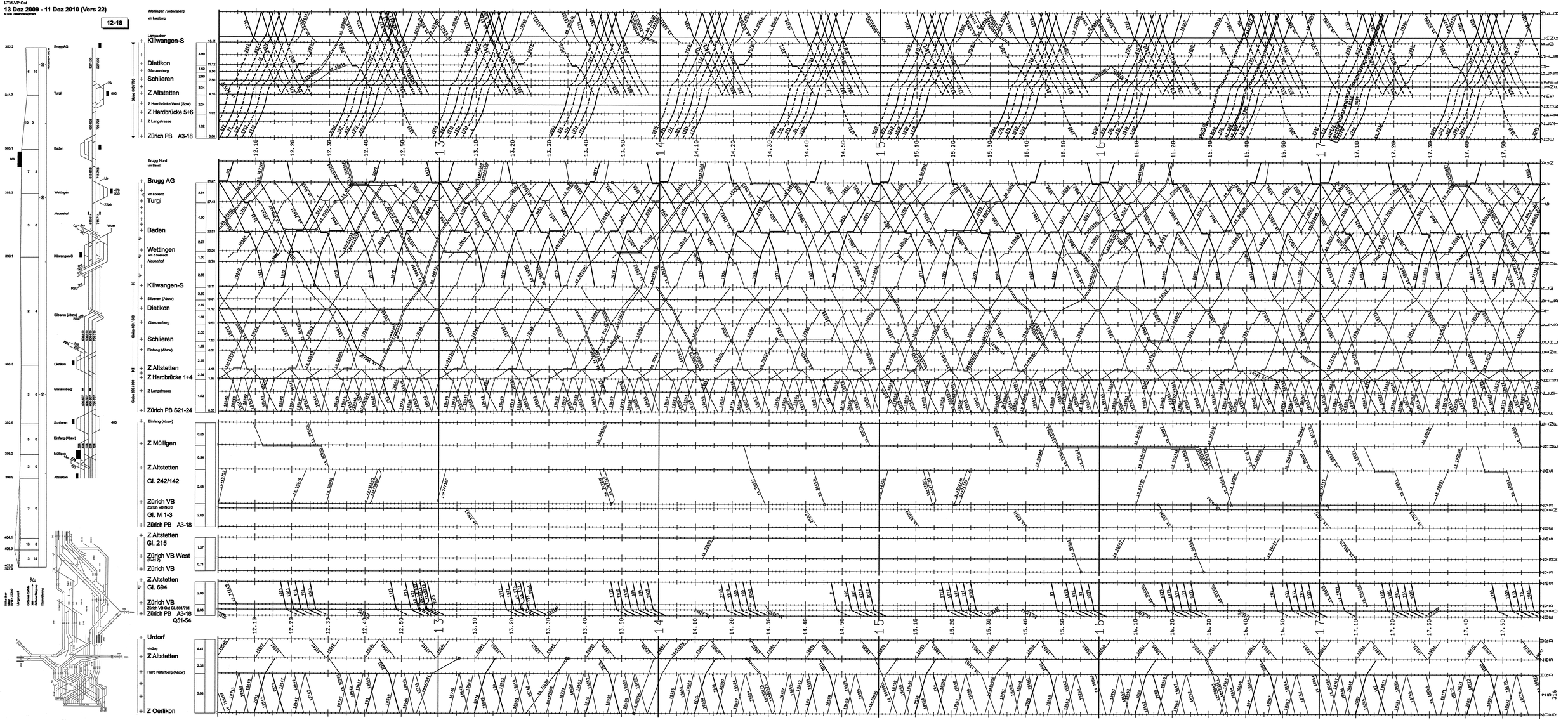

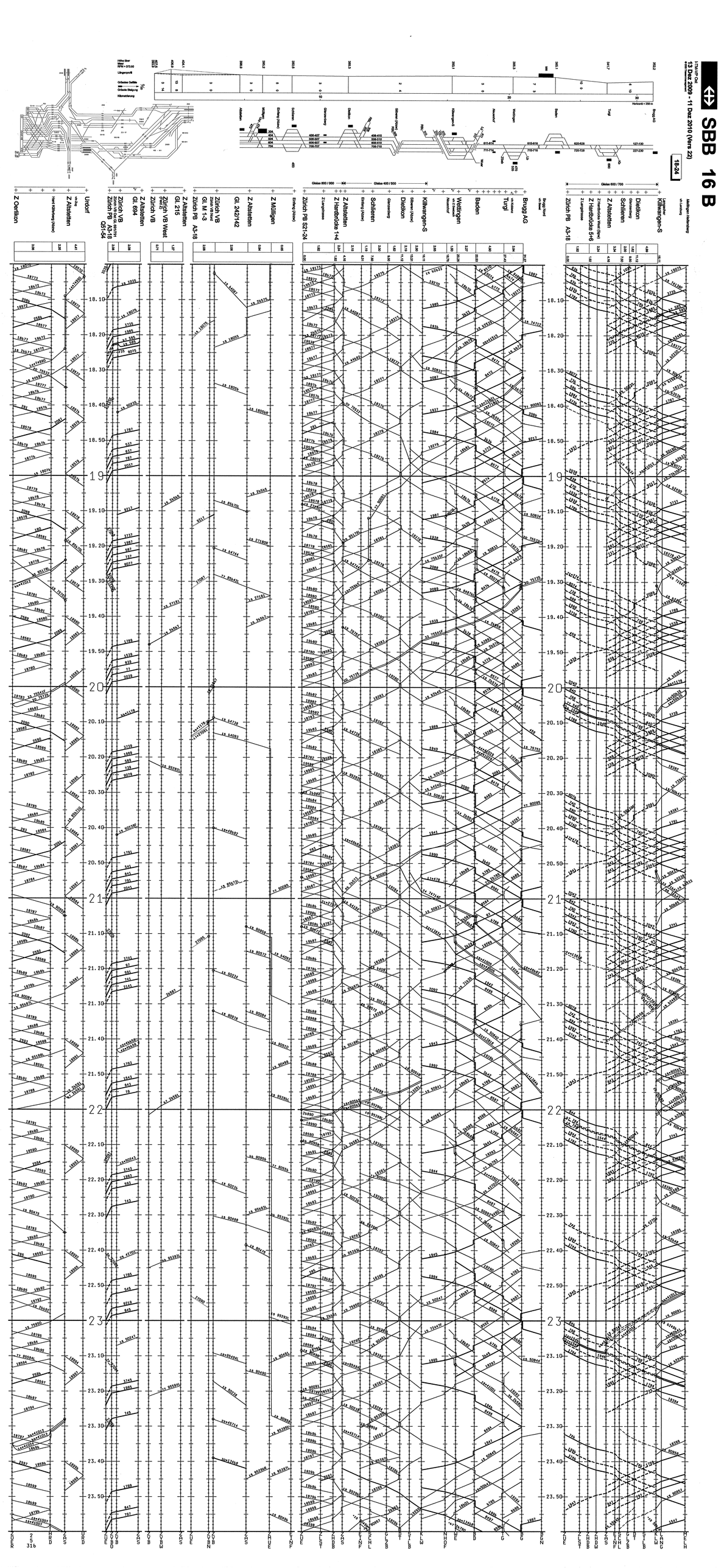
SBB 16 B
Fahrplanperiode 2009
13 Dez 2009 - 11 Dez 2010 (Vers 22)
18-24
Z Oerlikon
Herrl Killwangen (Abzw)
Z Altstetten
Urdorf
Zürich PB 43-54
Zürich VB 43/44
Gl. 694
Z Altstetten
Zürich VB
Zürich VB West (Gl 2)
Gl. 215
Z Altstetten
Zürich PB A3-18
Zürich VB
Gl. M 1-3
Gl. 242/142
Z Altstetten
Z Müllgen
Zürich PB S21-24
Z Hardbrücke 1+4
Z Altstetten
Schlieren
Glanzenberg
Dietikon
Killwangen-S
Wettingen
Baden
Turgi
Brugg AG
Zürich PB A3-18
Z Hardbrücke 5+6
Z Altstetten
Schlieren
Dietikon
Killwangen-S
Gleise 800 / 900
Gleise 400 / 500
Gleise 600 / 700