Transports publics fribourgeois
Horaire graphique ferroviaire
Période du: 13 décembre 2009 au 11 décembre 2010

2010

Légende :

- Train direct et accéléré
- Train régional
- Train de marchandises
- Train facultatif de voyageurs, de marchandises ou de service
- Train de service

Périodes: Du 13 décembre 2009 au 11 décembre 2010

fg	têtes générales
(n)	arrêt facultatif
15	lun - ven, sauf fg
16	lun - sam, sauf fg
25	mar - ven, sauf fg
66	les samedis sauf fg
67	sam – dim et fg
77	dim et fg

Explication des signes

78	lu-ja, di
351	lu-ve, sauf fg, 14.-18 déc, 4 jan - 12 fév, 22 fév - 26 mars, 12 avr - 7 juillet, 26 août - 15 oct, 2 nov - 10 déc, sauf 14 mai, 3, 4 juin, 8 déc.
353	les ven. 18 déc, 15 jan, 12, 26 fév., 26 mars, 16 avr, 22, 29 oct, 12, 19 nov, 3, 10 déc. les sam 9, 16, 30 jan, 6, 13, 20 fév, 6, 20 mars, 10, 24 avr, 6, 20, 27 nov.
355	les sam 23 jan, 27 fév., 13 mars, 17 avr, 30 oct, 13 nov, 11 déc. les dim 3, 10, 17, 24, 31 jan, 7, 14, 21, 28 fév, 7, 14, 21, 28 mars, 11, 18, 25 avril, 24 oct, 7, 21, 28 nov, 5 déc.
456	Nuits veriss. sauf 25/26, 26/27 déc, 1/2, 2/3 jan, 2/3 avril.
474	lu - je, dim. ainsi que 25, 26 déc, 1/2 janv, 2 avril.
749	Ja di - je
569	Ja ve - sa
3464	Ja lu-di: 13.12.09-11.07.10, 23.08.-11.12.; =21., 22.08.
3467	ku+ve: 14.12.09-09.07.10, 23.08.-10.12.
3471	Ja lu+ve: 12.07.-20.08.
3541	ku: 14.12.09-05.07.10, 23.08.-6.12.
3542	mo+ve: 15.déc.09 - 09.07.10, 24.08.-10.déc.
3543	Ja lu: 12.07.-16.08.
3544	Ja ma+ve: 13.07.-20.08.

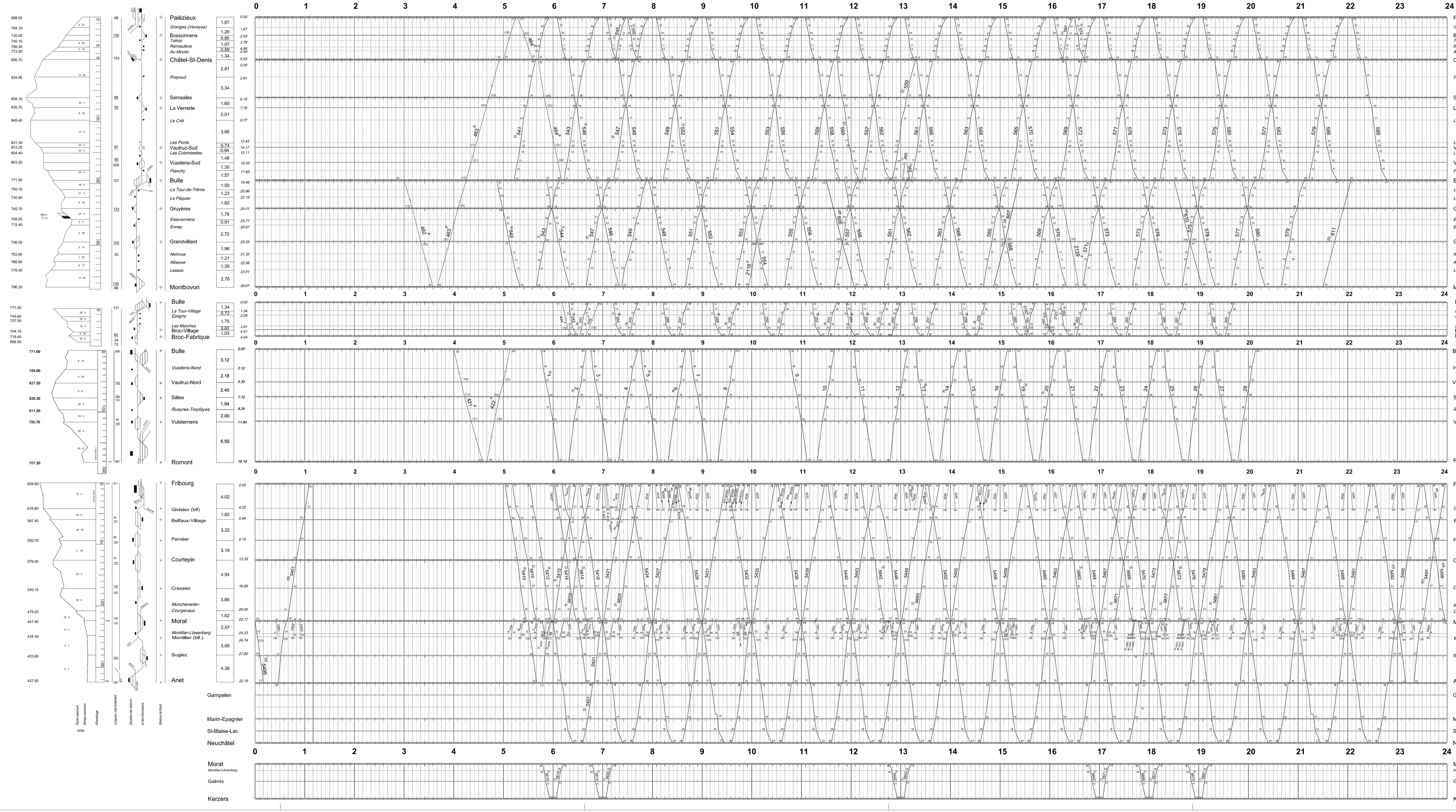

Gérard Grand